

FOTO SURVEY KONDISI JALAN TAHUN 2022

Ruas Jalan : Jl. Poros Kahala



Lokasi : **0+000**
 Kondisi : Sedang
 Lebar : 7
 Tipe Perkerasan : Beton



Lokasi : **0+100**
 Kondisi : Sedang
 Lebar : 7
 Tipe Perkerasan : Beton

No. Ruas	Nama Ruas	DPU Kab. Kutai Kartanegara	Petugas Survey	Halaman
242	Jl. Poros Kahala		Damar & Wawan	1

FOTO SURVEY KONDISI JALAN TAHUN 2022

Ruas Jalan : Jl. Poros Kahala



Lokasi : **0+200**
 Kondisi : Sedang
 Lebar : 7
 Tipe Perkerasan : Beton



Lokasi : **0+300**
 Kondisi : Sedang
 Lebar : 7
 Tipe Perkerasan : Beton

No. Ruas	Nama Ruas	DPU Kab. Kutai Kartanegara	Petugas Survey	Halaman
242	Jl. Poros Kahala		Damar & Wawan	2

FOTO SURVEY KONDISI JALAN TAHUN 2022

Ruas Jalan : Jl. Poros Kahala



Lokasi : **0+400**
 Kondisi : Sedang
 Lebar : 7
 Tipe Perkerasan : Beton



Lokasi : **0+500**
 Kondisi : Baik
 Lebar : 7
 Tipe Perkerasan : Beton

No. Ruas	Nama Ruas	DPU Kab. Kutai Kartanegara	Petugas Survey	Halaman
242	Jl. Poros Kahala			Damar & Wawan

FOTO SURVEY KONDISI JALAN TAHUN 2022

Ruas Jalan : Jl. Poros Kahala



Lokasi : **0+600**
 Kondisi : Baik
 Lebar : 7
 Tipe Perkerasan : Beton



Lokasi : **0+700**
 Kondisi : Baik
 Lebar : 7
 Tipe Perkerasan : Beton

No. Ruas	Nama Ruas	DPU Kab. Kutai Kartanegara	Petugas Survey	Halaman
242	Jl. Poros Kahala			Damar & Wawan

FOTO SURVEY KONDISI JALAN TAHUN 2022

Ruas Jalan : Jl. Poros Kahala



Lokasi : **0+800**
 Kondisi : Baik
 Lebar : 7
 Tipe Perkerasan : Beton



Lokasi : **0+900**
 Kondisi : Sedang
 Lebar : 7
 Tipe Perkerasan : Beton

No. Ruas	Nama Ruas	DPU Kab. Kutai Kartanegara	Petugas Survey	Halaman
242	Jl. Poros Kahala			Damar & Wawan

FOTO SURVEY KONDISI JALAN TAHUN 2022

Ruas Jalan : Jl. Poros Kahala



Lokasi : **1+000**
 Kondisi : Baik
 Lebar : 7
 Tipe Perkerasan : Beton



Lokasi : **1+100**
 Kondisi : Baik
 Lebar : 7
 Tipe Perkerasan : Beton

No. Ruas	Nama Ruas	DPU Kab. Kutai Kartanegara	Petugas Survey	Halaman
242	Jl. Poros Kahala			Damar & Wawan

FOTO SURVEY KONDISI JALAN TAHUN 2022

Ruas Jalan : Jl. Poros Kahala



Lokasi : **1+200**
 Kondisi : Baik
 Lebar : 7
 Tipe Perkerasan : Beton



Lokasi : **1+300**
 Kondisi : Sedang
 Lebar : 7
 Tipe Perkerasan : Beton

No. Ruas	Nama Ruas	DPU Kab. Kutai Kartanegara	Petugas Survey	Halaman
242	Jl. Poros Kahala		Damar & Wawan	7

FOTO SURVEY KONDISI JALAN TAHUN 2022

Ruas Jalan : Jl. Poros Kahala



Lokasi : **1+400**
 Kondisi : Sedang
 Lebar : 7
 Tipe Perkerasan : Beton



Lokasi : **1+500**
 Kondisi : Baik
 Lebar : 7
 Tipe Perkerasan : Beton

No. Ruas	Nama Ruas	DPU Kab. Kutai Kartanegara	Petugas Survey	Halaman
242	Jl. Poros Kahala		Damar & Wawan	8

FOTO SURVEY KONDISI JALAN TAHUN 2022

Ruas Jalan : Jl. Poros Kahala



Lokasi : **1+600**
 Kondisi : Rusak Ringan
 Lebar : 7
 Tipe Perkerasan : Beton



Lokasi : **1+700**
 Kondisi : Baik
 Lebar : 7
 Tipe Perkerasan : Beton

No. Ruas	Nama Ruas	DPU Kab. Kutai Kartanegara	Petugas Survey	Halaman
242	Jl. Poros Kahala			Damar & Wawan

FOTO SURVEY KONDISI JALAN TAHUN 2022

Ruas Jalan : Jl. Poros Kahala



Lokasi : **1+800**
 Kondisi : Sedang
 Lebar : 7
 Tipe Perkerasan : Beton



Lokasi : **1+900**
 Kondisi : Baik
 Lebar : 7
 Tipe Perkerasan : Beton

No. Ruas	Nama Ruas	DPU Kab. Kutai Kartanegara	Petugas Survey	Halaman
242	Jl. Poros Kahala			Damar & Wawan

FOTO SURVEY KONDISI JALAN TAHUN 2022

Ruas Jalan : Jl. Poros Kahala



Lokasi : **2+000**
 Kondisi : Baik
 Lebar : 7
 Tipe Perkerasan : Beton



Lokasi : **2+100**
 Kondisi : Baik
 Lebar : 7
 Tipe Perkerasan : Beton

No. Ruas	Nama Ruas	DPU Kab. Kutai Kartanegara	Petugas Survey	Halaman
242	Jl. Poros Kahala			Damar & Wawan

FOTO SURVEY KONDISI JALAN TAHUN 2022

Ruas Jalan : Jl. Poros Kahala



Lokasi : **2+200**
 Kondisi : Rusak Ringan
 Lebar : 7
 Tipe Perkerasan : Kerikil



Lokasi : **2+300**
 Kondisi : Rusak Ringan
 Lebar : 7
 Tipe Perkerasan : Kerikil

No. Ruas	Nama Ruas	DPU Kab. Kutai Kartanegara	Petugas Survey	Halaman
242	Jl. Poros Kahala			Damar & Wawan

FOTO SURVEY KONDISI JALAN TAHUN 2022

Ruas Jalan : Jl. Poros Kahala



Lokasi : **2+400**
 Kondisi : Rusak Ringan
 Lebar : 7
 Tipe Perkerasan : Kerikil



Lokasi : **2+500**
 Kondisi : Rusak Ringan
 Lebar : 7
 Tipe Perkerasan : Kerikil

No. Ruas	Nama Ruas	DPU Kab. Kutai Kartanegara	Petugas Survey	Halaman
242	Jl. Poros Kahala			Damar & Wawan

FOTO SURVEY KONDISI JALAN TAHUN 2022

Ruas Jalan : Jl. Poros Kahala



Lokasi : **2+600**
 Kondisi : Rusak Ringan
 Lebar : 7
 Tipe Perkerasan : Kerikil



Lokasi : **2+700**
 Kondisi : Rusak Ringan
 Lebar : 7
 Tipe Perkerasan : Kerikil

No. Ruas	Nama Ruas	DPU Kab. Kutai Kartanegara	Petugas Survey	Halaman
242	Jl. Poros Kahala			Damar & Wawan

FOTO SURVEY KONDISI JALAN TAHUN 2022

Ruas Jalan : Jl. Poros Kahala



Lokasi : **2+800**
 Kondisi : Rusak Ringan
 Lebar : 7
 Tipe Perkerasan : Kerikil



Lokasi : **2+900**
 Kondisi : Rusak Ringan
 Lebar : 7
 Tipe Perkerasan : Kerikil

No. Ruas	Nama Ruas	DPU Kab. Kutai Kartanegara	Petugas Survey	Halaman
242	Jl. Poros Kahala			Damar & Wawan

FOTO SURVEY KONDISI JALAN TAHUN 2022

Ruas Jalan : Jl. Poros Kahala



Lokasi : **3+000**
 Kondisi : Rusak Ringan
 Lebar : 7
 Tipe Perkerasan : Kerikil



Lokasi : **3+100**
 Kondisi : Rusak Ringan
 Lebar : 7
 Tipe Perkerasan : Kerikil

No. Ruas	Nama Ruas	DPU Kab. Kutai Kartanegara	Petugas Survey	Halaman
242	Jl. Poros Kahala			Damar & Wawan

FOTO SURVEY KONDISI JALAN TAHUN 2022

Ruas Jalan : Jl. Poros Kahala



Lokasi : **3+200**
 Kondisi : Rusak Ringan
 Lebar : 7
 Tipe Perkerasan : Kerikil



Lokasi : **3+300**
 Kondisi : Rusak Ringan
 Lebar : 7
 Tipe Perkerasan : Kerikil

No. Ruas	Nama Ruas	DPU Kab. Kutai Kartanegara	Petugas Survey	Halaman
242	Jl. Poros Kahala			Damar & Wawan

FOTO SURVEY KONDISI JALAN TAHUN 2022

Ruas Jalan : Jl. Poros Kahala



Lokasi : **3+400**
 Kondisi : Rusak Ringan
 Lebar : 7
 Tipe Perkerasan : Kerikil



Lokasi : **3+500**
 Kondisi : Rusak Ringan
 Lebar : 7
 Tipe Perkerasan : Kerikil

No. Ruas	Nama Ruas	DPU Kab. Kutai Kartanegara	Petugas Survey	Halaman
242	Jl. Poros Kahala			Damar & Wawan

FOTO SURVEY KONDISI JALAN TAHUN 2022

Ruas Jalan : Jl. Poros Kahala



Lokasi : **3+600**
 Kondisi : Rusak Ringan
 Lebar : 7
 Tipe Perkerasan : Kerikil



Lokasi : **3+700**
 Kondisi : Rusak Ringan
 Lebar : 7
 Tipe Perkerasan : Kerikil

No. Ruas	Nama Ruas	DPU Kab. Kutai Kartanegara	Petugas Survey	Halaman
242	Jl. Poros Kahala			Damar & Wawan

FOTO SURVEY KONDISI JALAN TAHUN 2022

Ruas Jalan : Jl. Poros Kahala



Lokasi : **3+800**
 Kondisi : Rusak Ringan
 Lebar : 7
 Tipe Perkerasan : Kerikil



Lokasi : **3+900**
 Kondisi : Rusak Ringan
 Lebar : 7
 Tipe Perkerasan : Kerikil

No. Ruas	Nama Ruas	DPU Kab. Kutai Kartanegara	Petugas Survey	Halaman
242	Jl. Poros Kahala			Damar & Wawan

FOTO SURVEY KONDISI JALAN TAHUN 2022

Ruas Jalan : Jl. Poros Kahala



Lokasi : **4+000**
 Kondisi : Rusak Ringan
 Lebar : 7
 Tipe Perkerasan : Kerikil



Lokasi : **4+100**
 Kondisi : Rusak Ringan
 Lebar : 7
 Tipe Perkerasan : Kerikil

No. Ruas	Nama Ruas	DPU Kab. Kutai Kartanegara	Petugas Survey	Halaman
242	Jl. Poros Kahala		Damar & Wawan	21

FOTO SURVEY KONDISI JALAN TAHUN 2022

Ruas Jalan : Jl. Poros Kahala



Lokasi : **4+200**
 Kondisi : Rusak Ringan
 Lebar : 7
 Tipe Perkerasan : Kerikil



Lokasi : **4+300**
 Kondisi : Rusak Ringan
 Lebar : 7
 Tipe Perkerasan : Kerikil

No. Ruas	Nama Ruas	DPU Kab. Kutai Kartanegara	Petugas Survey	Halaman
242	Jl. Poros Kahala		Damar & Wawan	22

FOTO SURVEY KONDISI JALAN TAHUN 2022

Ruas Jalan : Jl. Poros Kahala



Lokasi : **4+400**
 Kondisi : Rusak Ringan
 Lebar : 7
 Tipe Perkerasan : Kerikil



Lokasi : **4+500**
 Kondisi : Rusak Ringan
 Lebar : 7
 Tipe Perkerasan : Kerikil

No. Ruas	Nama Ruas	DPU Kab. Kutai Kartanegara	Petugas Survey	Halaman
242	Jl. Poros Kahala			Damar & Wawan

FOTO SURVEY KONDISI JALAN TAHUN 2022

Ruas Jalan : Jl. Poros Kahala



Lokasi : **4+600**
 Kondisi : Rusak Ringan
 Lebar : 7
 Tipe Perkerasan : Kerikil



Lokasi : **4+700**
 Kondisi : Rusak Ringan
 Lebar : 7
 Tipe Perkerasan : Kerikil

No. Ruas	Nama Ruas	DPU Kab. Kutai Kartanegara	Petugas Survey	Halaman
242	Jl. Poros Kahala			Damar & Wawan

FOTO SURVEY KONDISI JALAN TAHUN 2022

Ruas Jalan : Jl. Poros Kahala



Lokasi : **4+800**
 Kondisi : Rusak Ringan
 Lebar : 7
 Tipe Perkerasan : Kerikil



Lokasi : **4+900**
 Kondisi : Rusak Ringan
 Lebar : 7
 Tipe Perkerasan : Kerikil

No. Ruas	Nama Ruas	DPU Kab. Kutai Kartanegara	Petugas Survey	Halaman
242	Jl. Poros Kahala			Damar & Wawan

FOTO SURVEY KONDISI JALAN TAHUN 2022

Ruas Jalan : Jl. Poros Kahala



Lokasi : **5+000**
 Kondisi : Rusak Ringan
 Lebar : 7
 Tipe Perkerasan : Kerikil



Lokasi : **5+100**
 Kondisi : Rusak Ringan
 Lebar : 7
 Tipe Perkerasan : Kerikil

No. Ruas	Nama Ruas	DPU Kab. Kutai Kartanegara	Petugas Survey	Halaman
242	Jl. Poros Kahala			Damar & Wawan

FOTO SURVEY KONDISI JALAN TAHUN 2022

Ruas Jalan : Jl. Poros Kahala



Lokasi : **5+200**
 Kondisi : Rusak Ringan
 Lebar : 10
 Tipe Perkerasan : Kerikil



Lokasi : **5+300**
 Kondisi : Rusak Ringan
 Lebar : 10
 Tipe Perkerasan : Kerikil

No. Ruas	Nama Ruas	DPU Kab. Kutai Kartanegara	Petugas Survey	Halaman
242	Jl. Poros Kahala			Damar & Wawan

FOTO SURVEY KONDISI JALAN TAHUN 2022

Ruas Jalan : Jl. Poros Kahala



Lokasi : **5+400**
 Kondisi : Rusak Ringan
 Lebar : 10
 Tipe Perkerasan : Kerikil



Lokasi : **5+500**
 Kondisi : Rusak Ringan
 Lebar : 10
 Tipe Perkerasan : Kerikil

No. Ruas	Nama Ruas	DPU Kab. Kutai Kartanegara	Petugas Survey	Halaman
242	Jl. Poros Kahala			Damar & Wawan

FOTO SURVEY KONDISI JALAN TAHUN 2022

Ruas Jalan : Jl. Poros Kahala



Lokasi : **5+600**
 Kondisi : Rusak Ringan
 Lebar : 10
 Tipe Perkerasan : Kerikil



Lokasi : **5+700**
 Kondisi : Rusak Ringan
 Lebar : 10
 Tipe Perkerasan : Kerikil

No. Ruas	Nama Ruas	DPU Kab. Kutai Kartanegara	Petugas Survey	Halaman
242	Jl. Poros Kahala			Damar & Wawan

FOTO SURVEY KONDISI JALAN TAHUN 2022

Ruas Jalan : Jl. Poros Kahala



Lokasi : **5+800**
 Kondisi : Rusak Ringan
 Lebar : 10
 Tipe Perkerasan : Kerikil



Lokasi : **5+900**
 Kondisi : Rusak Ringan
 Lebar : 10
 Tipe Perkerasan : Kerikil

No. Ruas	Nama Ruas	DPU Kab. Kutai Kartanegara	Petugas Survey	Halaman
242	Jl. Poros Kahala			Damar & Wawan

FOTO SURVEY KONDISI JALAN TAHUN 2022

Ruas Jalan : Jl. Poros Kahala



Lokasi : **6+000**
 Kondisi : Rusak Ringan
 Lebar : 10
 Tipe Perkerasan : Kerikil



Lokasi : **6+100**
 Kondisi : Rusak Ringan
 Lebar : 10
 Tipe Perkerasan : Kerikil

No. Ruas	Nama Ruas	DPU Kab. Kutai Kartanegara	Petugas Survey	Halaman
242	Jl. Poros Kahala			Damar & Wawan

FOTO SURVEY KONDISI JALAN TAHUN 2022

Ruas Jalan : Jl. Poros Kahala



Lokasi : **6+200**
 Kondisi : Rusak Ringan
 Lebar : 10
 Tipe Perkerasan : Kerikil



Lokasi : **6+300**
 Kondisi : Rusak Berat
 Lebar : 10
 Tipe Perkerasan : Kerikil

No. Ruas	Nama Ruas	DPU Kab. Kutai Kartanegara	Petugas Survey	Halaman
242	Jl. Poros Kahala			Damar & Wawan

FOTO SURVEY KONDISI JALAN TAHUN 2022

Ruas Jalan : Jl. Poros Kahala



Lokasi : **6+400**
 Kondisi : Rusak Ringan
 Lebar : 8
 Tipe Perkerasan : Kerikil



Lokasi : **6+500**
 Kondisi : Rusak Ringan
 Lebar : 8
 Tipe Perkerasan : Kerikil

No. Ruas	Nama Ruas	DPU Kab. Kutai Kartanegara	Petugas Survey	Halaman
242	Jl. Poros Kahala			Damar & Wawan

FOTO SURVEY KONDISI JALAN TAHUN 2022

Ruas Jalan : Jl. Poros Kahala



Lokasi : **6+600**
 Kondisi : Rusak Ringan
 Lebar : 8
 Tipe Perkerasan : Kerikil



Lokasi : **6+700**
 Kondisi : Rusak Ringan
 Lebar : 8
 Tipe Perkerasan : Kerikil

No. Ruas	Nama Ruas	DPU Kab. Kutai Kartanegara	Petugas Survey	Halaman
242	Jl. Poros Kahala			Damar & Wawan

FOTO SURVEY KONDISI JALAN TAHUN 2022

Ruas Jalan : Jl. Poros Kahala



Lokasi : **6+800**
 Kondisi : Rusak Ringan
 Lebar : 8
 Tipe Perkerasan : Kerikil



Lokasi : **6+900**
 Kondisi : Rusak Berat
 Lebar : 8
 Tipe Perkerasan : Kerikil

No. Ruas	Nama Ruas	DPU Kab. Kutai Kartanegara	Petugas Survey	Halaman
242	Jl. Poros Kahala			Damar & Wawan

FOTO SURVEY KONDISI JALAN TAHUN 2022

Ruas Jalan : Jl. Poros Kahala



Lokasi : **7+000**
 Kondisi : Rusak Ringan
 Lebar : 8
 Tipe Perkerasan : Kerikil



Lokasi : **7+100**
 Kondisi : Rusak Ringan
 Lebar : 8
 Tipe Perkerasan : Kerikil

No. Ruas	Nama Ruas	DPU Kab. Kutai Kartanegara	Petugas Survey	Halaman
242	Jl. Poros Kahala			Damar & Wawan

FOTO SURVEY KONDISI JALAN TAHUN 2022

Ruas Jalan : Jl. Poros Kahala



Lokasi : **7+200**
 Kondisi : Rusak Ringan
 Lebar : 8
 Tipe Perkerasan : Kerikil



Lokasi : **7+300**
 Kondisi : Rusak Ringan
 Lebar : 8
 Tipe Perkerasan : Kerikil

No. Ruas	Nama Ruas	DPU Kab. Kutai Kartanegara	Petugas Survey	Halaman
242	Jl. Poros Kahala			Damar & Wawan

FOTO SURVEY KONDISI JALAN TAHUN 2022

Ruas Jalan : Jl. Poros Kahala



Lokasi : **7+400**
 Kondisi : Rusak Berat
 Lebar : 8
 Tipe Perkerasan : Kerikil



Lokasi : **7+500**
 Kondisi : Rusak Ringan
 Lebar : 8
 Tipe Perkerasan : Kerikil

No. Ruas	Nama Ruas	DPU Kab. Kutai Kartanegara	Petugas Survey	Halaman
242	Jl. Poros Kahala			Damar & Wawan

FOTO SURVEY KONDISI JALAN TAHUN 2022

Ruas Jalan : Jl. Poros Kahala



Lokasi : **7+600**
 Kondisi : Rusak Ringan
 Lebar : 8
 Tipe Perkerasan : Kerikil



Lokasi : **7+700**
 Kondisi : Rusak Ringan
 Lebar : 8
 Tipe Perkerasan : Kerikil

No. Ruas	Nama Ruas	DPU Kab. Kutai Kartanegara	Petugas Survey	Halaman
242	Jl. Poros Kahala			Damar & Wawan

FOTO SURVEY KONDISI JALAN TAHUN 2022

Ruas Jalan : Jl. Poros Kahala



Lokasi : **7+800**
 Kondisi : Rusak Ringan
 Lebar : 8
 Tipe Perkerasan : Kerikil



Lokasi : **7+900**
 Kondisi : Rusak Ringan
 Lebar : 8
 Tipe Perkerasan : Kerikil

No. Ruas	Nama Ruas	DPU Kab. Kutai Kartanegara	Petugas Survey	Halaman
242	Jl. Poros Kahala			Damar & Wawan

FOTO SURVEY KONDISI JALAN TAHUN 2022

Ruas Jalan : Jl. Poros Kahala



Lokasi : **8+000**
 Kondisi : Rusak Ringan
 Lebar : 8
 Tipe Perkerasan : Kerikil



Lokasi : **8+100**
 Kondisi : Rusak Ringan
 Lebar : 8
 Tipe Perkerasan : Kerikil

No. Ruas	Nama Ruas	DPU Kab. Kutai Kartanegara	Petugas Survey	Halaman
242	Jl. Poros Kahala			Damar & Wawan

FOTO SURVEY KONDISI JALAN TAHUN 2022

Ruas Jalan : Jl. Poros Kahala



Lokasi : **8+200**
 Kondisi : Rusak Ringan
 Lebar : 8
 Tipe Perkerasan : Kerikil



Lokasi : **8+300**
 Kondisi : Rusak Ringan
 Lebar : 8
 Tipe Perkerasan : Kerikil

No. Ruas	Nama Ruas	DPU Kab. Kutai Kartanegara	Petugas Survey	Halaman
242	Jl. Poros Kahala			Damar & Wawan

FOTO SURVEY KONDISI JALAN TAHUN 2022

Ruas Jalan : Jl. Poros Kahala



Lokasi : **8+400**
 Kondisi : Rusak Ringan
 Lebar : 8
 Tipe Perkerasan : Kerikil



Lokasi : **8+500**
 Kondisi : Rusak Ringan
 Lebar : 8
 Tipe Perkerasan : Kerikil

No. Ruas	Nama Ruas	DPU Kab. Kutai Kartanegara	Petugas Survey	Halaman
242	Jl. Poros Kahala		Damar & Wawan	43

FOTO SURVEY KONDISI JALAN TAHUN 2022

Ruas Jalan : Jl. Poros Kahala



Lokasi : **8+600**
 Kondisi : Rusak Ringan
 Lebar : 8
 Tipe Perkerasan : Kerikil



Lokasi : **8+700**
 Kondisi : Rusak Ringan
 Lebar : 8
 Tipe Perkerasan : Kerikil

No. Ruas	Nama Ruas	DPU Kab. Kutai Kartanegara	Petugas Survey	Halaman
242	Jl. Poros Kahala		Damar & Wawan	44

FOTO SURVEY KONDISI JALAN TAHUN 2022

Ruas Jalan : Jl. Poros Kahala



Lokasi : **8+800**
 Kondisi : Rusak Ringan
 Lebar : 8
 Tipe Perkerasan : Kerikil



Lokasi : **8+900**
 Kondisi : Rusak Ringan
 Lebar : 8
 Tipe Perkerasan : Kerikil

No. Ruas	Nama Ruas	DPU Kab. Kutai Kartanegara	Petugas Survey	Halaman
242	Jl. Poros Kahala			Damar & Wawan

FOTO SURVEY KONDISI JALAN TAHUN 2022

Ruas Jalan : Jl. Poros Kahala



Lokasi : **9+000**
 Kondisi : Rusak Ringan
 Lebar : 8
 Tipe Perkerasan : Kerikil



Lokasi : **9+100**
 Kondisi : Rusak Ringan
 Lebar : 8
 Tipe Perkerasan : Kerikil

No. Ruas	Nama Ruas	DPU Kab. Kutai Kartanegara	Petugas Survey	Halaman
242	Jl. Poros Kahala			Damar & Wawan

FOTO SURVEY KONDISI JALAN TAHUN 2022

Ruas Jalan : Jl. Poros Kahala



Lokasi : **9+200**
 Kondisi : Rusak Berat
 Lebar : 8
 Tipe Perkerasan : Kerikil



Lokasi : **9+300**
 Kondisi : Rusak Ringan
 Lebar : 8
 Tipe Perkerasan : Kerikil

No. Ruas	Nama Ruas	DPU Kab. Kutai Kartanegara	Petugas Survey	Halaman
242	Jl. Poros Kahala			Damar & Wawan

FOTO SURVEY KONDISI JALAN TAHUN 2022

Ruas Jalan : Jl. Poros Kahala



Lokasi : **9+400**
 Kondisi : Baik
 Lebar : 8
 Tipe Perkerasan : Beton



Lokasi : **9+500**
 Kondisi : Rusak Ringan
 Lebar : 8
 Tipe Perkerasan : Kerikil

No. Ruas	Nama Ruas	DPU Kab. Kutai Kartanegara	Petugas Survey	Halaman
242	Jl. Poros Kahala			Damar & Wawan

FOTO SURVEY KONDISI JALAN TAHUN 2022

Ruas Jalan : Jl. Poros Kahala



Lokasi : **9+600**
 Kondisi : Rusak Ringan
 Lebar : 8
 Tipe Perkerasan : Kerikil



Lokasi : **9+700**
 Kondisi : Rusak Ringan
 Lebar : 8
 Tipe Perkerasan : Kerikil

No. Ruas	Nama Ruas	DPU Kab. Kutai Kartanegara	Petugas Survey	Halaman
242	Jl. Poros Kahala		Damar & Wawan	49

FOTO SURVEY KONDISI JALAN TAHUN 2022

Ruas Jalan : Jl. Poros Kahala



Lokasi : **9+800**
 Kondisi : Rusak Ringan
 Lebar : 8
 Tipe Perkerasan : Kerikil



Lokasi : **9+900**
 Kondisi : Rusak Ringan
 Lebar : 8
 Tipe Perkerasan : Kerikil

No. Ruas	Nama Ruas	DPU Kab. Kutai Kartanegara	Petugas Survey	Halaman
242	Jl. Poros Kahala		Damar & Wawan	50

FOTO SURVEY KONDISI JALAN TAHUN 2022

Ruas Jalan : Jl. Poros Kahala



Lokasi : **10+000**
 Kondisi : Rusak Ringan
 Lebar : 8
 Tipe Perkerasan : Kerikil

Lokasi : **10+100**
 Kondisi : Rusak Ringan
 Lebar : 8
 Tipe Perkerasan : Kerikil

No. Ruas	Nama Ruas	DPU Kab. Kutai Kartanegara	Petugas Survey	Halaman
242	Jl. Poros Kahala			Damar & Wawan

FOTO SURVEY KONDISI JALAN TAHUN 2022

Ruas Jalan : Jl. Poros Kahala



Lokasi : **10+200**
 Kondisi : Rusak Ringan
 Lebar : 8
 Tipe Perkerasan : Kerikil

Lokasi : **10+300**
 Kondisi : Rusak Ringan
 Lebar : 8
 Tipe Perkerasan : Kerikil

No. Ruas	Nama Ruas	DPU Kab. Kutai Kartanegara	Petugas Survey	Halaman
242	Jl. Poros Kahala			Damar & Wawan

FOTO SURVEY KONDISI JALAN TAHUN 2022

Ruas Jalan : Jl. Poros Kahala



Lokasi : **10+400**
 Kondisi : Rusak Ringan
 Lebar : 8
 Tipe Perkerasan : Kerikil



Lokasi : **10+500**
 Kondisi : Rusak Ringan
 Lebar : 8
 Tipe Perkerasan : Kerikil

No. Ruas	Nama Ruas	DPU Kab. Kutai Kartanegara	Petugas Survey	Halaman
242	Jl. Poros Kahala			Damar & Wawan

FOTO SURVEY KONDISI JALAN TAHUN 2022

Ruas Jalan : Jl. Poros Kahala



Lokasi : **10+600**
 Kondisi : Rusak Ringan
 Lebar : 8
 Tipe Perkerasan : Kerikil



Lokasi : **10+700**
 Kondisi : Rusak Ringan
 Lebar : 8
 Tipe Perkerasan : Kerikil

No. Ruas	Nama Ruas	DPU Kab. Kutai Kartanegara	Petugas Survey	Halaman
242	Jl. Poros Kahala			Damar & Wawan

FOTO SURVEY KONDISI JALAN TAHUN 2022

Ruas Jalan : Jl. Poros Kahala



Lokasi : **10+800**
 Kondisi : Rusak Ringan
 Lebar : 8
 Tipe Perkerasan : Kerikil



Lokasi : **10+900**
 Kondisi : Rusak Ringan
 Lebar : 8
 Tipe Perkerasan : Kerikil

No. Ruas	Nama Ruas	DPU Kab. Kutai Kartanegara	Petugas Survey	Halaman
242	Jl. Poros Kahala			Damar & Wawan

FOTO SURVEY KONDISI JALAN TAHUN 2022

Ruas Jalan : Jl. Poros Kahala



Lokasi : **11+000**
 Kondisi : Rusak Ringan
 Lebar : 8
 Tipe Perkerasan : Kerikil



Lokasi : **11+100**
 Kondisi : Rusak Ringan
 Lebar : 8
 Tipe Perkerasan : Kerikil

No. Ruas	Nama Ruas	DPU Kab. Kutai Kartanegara	Petugas Survey	Halaman
242	Jl. Poros Kahala			Damar & Wawan

FOTO SURVEY KONDISI JALAN TAHUN 2022

Ruas Jalan : Jl. Poros Kahala



Lokasi : 11+200
 Kondisi : Rusak Ringan
 Lebar : 8
 Tipe Perkerasan : Kerikil



Lokasi : 11+300
 Kondisi : Rusak Ringan
 Lebar : 8
 Tipe Perkerasan : Kerikil

No. Ruas	Nama Ruas	DPU Kab. Kutai Kartanegara	Petugas Survey	Halaman
242	Jl. Poros Kahala		Damar & Wawan	57

FOTO SURVEY KONDISI JALAN TAHUN 2022

Ruas Jalan : Jl. Poros Kahala



Lokasi : 11+400
 Kondisi : Rusak Ringan
 Lebar : 8
 Tipe Perkerasan : Kerikil



Lokasi : 11+500
 Kondisi : Baik
 Lebar : 7
 Tipe Perkerasan : Aspal

No. Ruas	Nama Ruas	DPU Kab. Kutai Kartanegara	Petugas Survey	Halaman
242	Jl. Poros Kahala		Damar & Wawan	58

FOTO SURVEY KONDISI JALAN TAHUN 2022

Ruas Jalan : Jl. Poros Kahala



Lokasi : 11+600
 Kondisi : Baik
 Lebar : 7
 Tipe Perkerasan : Aspal



Lokasi : 11+700
 Kondisi : Baik
 Lebar : 7
 Tipe Perkerasan : Aspal

No. Ruas	Nama Ruas	DPU Kab. Kutai Kartanegara	Petugas Survey	Halaman
242	Jl. Poros Kahala			Damar & Wawan

FOTO SURVEY KONDISI JALAN TAHUN 2022

Ruas Jalan : Jl. Poros Kahala



Lokasi : 11+800
 Kondisi : Baik
 Lebar : 7
 Tipe Perkerasan : Aspal



Lokasi : 11+900
 Kondisi : Baik
 Lebar : 7
 Tipe Perkerasan : Aspal

No. Ruas	Nama Ruas	DPU Kab. Kutai Kartanegara	Petugas Survey	Halaman
242	Jl. Poros Kahala			Damar & Wawan

FOTO SURVEY KONDISI JALAN TAHUN 2022

Ruas Jalan : Jl. Poros Kahala



Lokasi : **12+000**
 Kondisi : Baik
 Lebar : 7
 Tipe Perkerasan : Aspal



Lokasi : **12+100**
 Kondisi : Baik
 Lebar : 7
 Tipe Perkerasan : Aspal

No. Ruas	Nama Ruas	DPU Kab. Kutai Kartanegara	Petugas Survey	Halaman
242	Jl. Poros Kahala			Damar & Wawan

FOTO SURVEY KONDISI JALAN TAHUN 2022

Ruas Jalan : Jl. Poros Kahala



Lokasi : **12+200**
 Kondisi : Baik
 Lebar : 7
 Tipe Perkerasan : Aspal



Lokasi : **12+300**
 Kondisi : Baik
 Lebar : 7
 Tipe Perkerasan : Aspal

No. Ruas	Nama Ruas	DPU Kab. Kutai Kartanegara	Petugas Survey	Halaman
242	Jl. Poros Kahala			Damar & Wawan

FOTO SURVEY KONDISI JALAN TAHUN 2022

Ruas Jalan : Jl. Poros Kahala



Lokasi : **12+400**
 Kondisi : Baik
 Lebar : 7
 Tipe Perkerasan : Aspal



Lokasi : **12+500**
 Kondisi : Baik
 Lebar : 7
 Tipe Perkerasan : Aspal

No. Ruas	Nama Ruas	DPU Kab. Kutai Kartanegara	Petugas Survey	Halaman
242	Jl. Poros Kahala		Damar & Wawan	63

FOTO SURVEY KONDISI JALAN TAHUN 2022

Ruas Jalan : Jl. Poros Kahala



Lokasi : **12+600**
 Kondisi : Baik
 Lebar : 7
 Tipe Perkerasan : Aspal



Lokasi : **12+700**
 Kondisi : Baik
 Lebar : 7
 Tipe Perkerasan : Aspal

No. Ruas	Nama Ruas	DPU Kab. Kutai Kartanegara	Petugas Survey	Halaman
242	Jl. Poros Kahala		Damar & Wawan	64

FOTO SURVEY KONDISI JALAN TAHUN 2022

Ruas Jalan : Jl. Poros Kahala



Lokasi : **12+800**
 Kondisi : Baik
 Lebar : 7
 Tipe Perkerasan : Aspal



Lokasi : **12+900**
 Kondisi : Baik
 Lebar : 7
 Tipe Perkerasan : Aspal

No. Ruas	Nama Ruas	DPU Kab. Kutai Kartanegara	Petugas Survey	Halaman
242	Jl. Poros Kahala			Damar & Wawan

FOTO SURVEY KONDISI JALAN TAHUN 2022

Ruas Jalan : Jl. Poros Kahala



Lokasi : **13+000**
 Kondisi : Baik
 Lebar : 7
 Tipe Perkerasan : Aspal



Lokasi : **13+100**
 Kondisi : Baik
 Lebar : 7
 Tipe Perkerasan : Aspal

No. Ruas	Nama Ruas	DPU Kab. Kutai Kartanegara	Petugas Survey	Halaman
242	Jl. Poros Kahala			Damar & Wawan

FOTO SURVEY KONDISI JALAN TAHUN 2022

Ruas Jalan : Jl. Poros Kahala



Lokasi : 13+200
 Kondisi : Baik
 Lebar : 7
 Tipe Perkerasan : Aspal



Lokasi : 13+300
 Kondisi : Baik
 Lebar : 7
 Tipe Perkerasan : Aspal

No. Ruas	Nama Ruas	DPU Kab. Kutai Kartanegara	Petugas Survey	Halaman
242	Jl. Poros Kahala		Damar & Wawan	67

FOTO SURVEY KONDISI JALAN TAHUN 2022

Ruas Jalan : Jl. Poros Kahala



Lokasi : 13+400
 Kondisi : Baik
 Lebar : 7
 Tipe Perkerasan : Aspal



Lokasi : 13+500
 Kondisi : Baik
 Lebar : 7
 Tipe Perkerasan : Aspal

No. Ruas	Nama Ruas	DPU Kab. Kutai Kartanegara	Petugas Survey	Halaman
242	Jl. Poros Kahala		Damar & Wawan	68

FOTO SURVEY KONDISI JALAN TAHUN 2022

Ruas Jalan : Jl. Poros Kahala



Lokasi : **13+600**
 Kondisi : Baik
 Lebar : 7
 Tipe Perkerasan : Aspal



Lokasi : **13+700**
 Kondisi : Baik
 Lebar : 7
 Tipe Perkerasan : Aspal

No. Ruas	Nama Ruas	DPU Kab. Kutai Kartanegara	Petugas Survey	Halaman
242	Jl. Poros Kahala			Damar & Wawan

FOTO SURVEY KONDISI JALAN TAHUN 2022

Ruas Jalan : Jl. Poros Kahala



Lokasi : **13+800**
 Kondisi : Baik
 Lebar : 7
 Tipe Perkerasan : Aspal



Lokasi : **13+900**
 Kondisi : Baik
 Lebar : 7
 Tipe Perkerasan : Aspal

No. Ruas	Nama Ruas	DPU Kab. Kutai Kartanegara	Petugas Survey	Halaman
242	Jl. Poros Kahala			Damar & Wawan

FOTO SURVEY KONDISI JALAN TAHUN 2022

Ruas Jalan : Jl. Poros Kahala



Lokasi : **14+000**
 Kondisi : Baik
 Lebar : 7
 Tipe Perkerasan : Aspal



Lokasi : **14+100**
 Kondisi : Baik
 Lebar : 7
 Tipe Perkerasan : Aspal

No. Ruas	Nama Ruas	DPU Kab. Kutai Kartanegara	Petugas Survey	Halaman
242	Jl. Poros Kahala			Damar & Wawan

FOTO SURVEY KONDISI JALAN TAHUN 2022

Ruas Jalan : Jl. Poros Kahala



Lokasi : **14+200**
 Kondisi : Baik
 Lebar : 7
 Tipe Perkerasan : Aspal



Lokasi : **14+300**
 Kondisi : Baik
 Lebar : 7
 Tipe Perkerasan : Aspal

No. Ruas	Nama Ruas	DPU Kab. Kutai Kartanegara	Petugas Survey	Halaman
242	Jl. Poros Kahala			Damar & Wawan

FOTO SURVEY KONDISI JALAN TAHUN 2022

Ruas Jalan : Jl. Poros Kahala



Lokasi : 14+400
 Kondisi : Baik
 Lebar : 7
 Tipe Perkerasan : Aspal



Lokasi : 14+500
 Kondisi : Baik
 Lebar : 7
 Tipe Perkerasan : Aspal

No. Ruas	Nama Ruas	DPU Kab. Kutai Kartanegara	Petugas Survey	Halaman
242	Jl. Poros Kahala		Damar & Wawan	73

FOTO SURVEY KONDISI JALAN TAHUN 2022

Ruas Jalan : Jl. Poros Kahala



Lokasi : 14+600
 Kondisi : Baik
 Lebar : 7
 Tipe Perkerasan : Aspal



Lokasi : 14+700
 Kondisi : Baik
 Lebar : 7
 Tipe Perkerasan : Aspal

No. Ruas	Nama Ruas	DPU Kab. Kutai Kartanegara	Petugas Survey	Halaman
242	Jl. Poros Kahala		Damar & Wawan	74

FOTO SURVEY KONDISI JALAN TAHUN 2022

Ruas Jalan : Jl. Poros Kahala



6 Nov 2022 13.03.36
0,09875 116,4137E
Kecamatan Kenohian
Kabupaten Kutai Kartanegara
Jl. Poros Kahala
Survey RCS & RNI Bina Marga
#STA 14+800

Lokasi : **14+800**
Kondisi : Baik
Lebar : 7
Tipe Perkerasan : Aspal



6 Nov 2022 13.04.14
0,09965 116,4135E
Kecamatan Kenohian
Kabupaten Kutai Kartanegara
Jl. Poros Kahala
Survey RCS & RNI Bina Marga
#STA 14+900

Lokasi : **14+900**
Kondisi : Baik
Lebar : 7
Tipe Perkerasan : Aspal

No. Ruas	Nama Ruas	DPU Kab. Kutai Kartanegara	Petugas Survey	Halaman
242	Jl. Poros Kahala			Damar & Wawan

FOTO SURVEY KONDISI JALAN TAHUN 2022

Ruas Jalan : Jl. Poros Kahala



6 Nov 2022 13.04.56
0,10065 116,4131E
Kecamatan Kenohian
Kabupaten Kutai Kartanegara
Jl. Poros Kahala
Survey RCS & RNI Bina Marga
#STA 15+000

Lokasi : **15+000**
Kondisi : Baik
Lebar : 7
Tipe Perkerasan : Aspal



6 Nov 2022 13.05.35
0,10155 116,4129E
Kecamatan Kenohian
Kabupaten Kutai Kartanegara
Jl. Poros Kahala
Survey RCS & RNI Bina Marga
#STA 15+100

Lokasi : **15+100**
Kondisi : Baik
Lebar : 7
Tipe Perkerasan : Aspal

No. Ruas	Nama Ruas	DPU Kab. Kutai Kartanegara	Petugas Survey	Halaman
242	Jl. Poros Kahala			Damar & Wawan

FOTO SURVEY KONDISI JALAN TAHUN 2022

Ruas Jalan : Jl. Poros Kahala



Lokasi : 15+200
 Kondisi : Baik
 Lebar : 7
 Tipe Perkerasan : Aspal



Lokasi : 15+300
 Kondisi : Baik
 Lebar : 7
 Tipe Perkerasan : Aspal

No. Ruas	Nama Ruas	DPU Kab. Kutai Kartanegara	Petugas Survey	Halaman
242	Jl. Poros Kahala			Damar & Wawan

FOTO SURVEY KONDISI JALAN TAHUN 2022

Ruas Jalan : Jl. Poros Kahala



Lokasi : 15+400
 Kondisi : Baik
 Lebar : 7
 Tipe Perkerasan : Aspal



Lokasi : 15+500
 Kondisi : Baik
 Lebar : 7
 Tipe Perkerasan : Aspal

No. Ruas	Nama Ruas	DPU Kab. Kutai Kartanegara	Petugas Survey	Halaman
242	Jl. Poros Kahala			Damar & Wawan

FOTO SURVEY KONDISI JALAN TAHUN 2022

Ruas Jalan : Jl. Poros Kahala



Lokasi : 15+600
 Kondisi : Baik
 Lebar : 7
 Tipe Perkerasan : Aspal



Lokasi : 15+700
 Kondisi : Baik
 Lebar : 7
 Tipe Perkerasan : Aspal

No. Ruas	Nama Ruas	DPU Kab. Kutai Kartanegara	Petugas Survey	Halaman
242	Jl. Poros Kahala			Damar & Wawan

FOTO SURVEY KONDISI JALAN TAHUN 2022

Ruas Jalan : Jl. Poros Kahala



Lokasi : 15+800
 Kondisi : Baik
 Lebar : 7
 Tipe Perkerasan : Aspal



Lokasi : 15+900
 Kondisi : Baik
 Lebar : 7
 Tipe Perkerasan : Aspal

No. Ruas	Nama Ruas	DPU Kab. Kutai Kartanegara	Petugas Survey	Halaman
242	Jl. Poros Kahala			Damar & Wawan

FOTO SURVEY KONDISI JALAN TAHUN 2022

Ruas Jalan : Jl. Poros Kahala



Lokasi : **16+000**
 Kondisi : Baik
 Lebar : 7
 Tipe Perkerasan : Aspal



Lokasi : **16+100**
 Kondisi : Baik
 Lebar : 7
 Tipe Perkerasan : Aspal

No. Ruas	Nama Ruas	DPU Kab. Kutai Kartanegara	Petugas Survey	Halaman
242	Jl. Poros Kahala			Damar & Wawan

FOTO SURVEY KONDISI JALAN TAHUN 2022

Ruas Jalan : Jl. Poros Kahala



Lokasi : **16+200**
 Kondisi : Baik
 Lebar : 7
 Tipe Perkerasan : Aspal



Lokasi : **16+300**
 Kondisi : Baik
 Lebar : 7
 Tipe Perkerasan : Aspal

No. Ruas	Nama Ruas	DPU Kab. Kutai Kartanegara	Petugas Survey	Halaman
242	Jl. Poros Kahala			Damar & Wawan

FOTO SURVEY KONDISI JALAN TAHUN 2022

Ruas Jalan : Jl. Poros Kahala



Lokasi : **16+400**
 Kondisi : Baik
 Lebar : 7
 Tipe Perkerasan : Aspal



Lokasi : **16+500**
 Kondisi : Baik
 Lebar : 7
 Tipe Perkerasan : Aspal

No. Ruas	Nama Ruas	DPU Kab. Kutai Kartanegara	Petugas Survey	Halaman
242	Jl. Poros Kahala			Damar & Wawan

FOTO SURVEY KONDISI JALAN TAHUN 2022

Ruas Jalan : Jl. Poros Kahala



Lokasi : **16+600**
 Kondisi : Baik
 Lebar : 7
 Tipe Perkerasan : Aspal



Lokasi : **16+700**
 Kondisi : Baik
 Lebar : 7
 Tipe Perkerasan : Aspal

No. Ruas	Nama Ruas	DPU Kab. Kutai Kartanegara	Petugas Survey	Halaman
242	Jl. Poros Kahala			Damar & Wawan

FOTO SURVEY KONDISI JALAN TAHUN 2022

Ruas Jalan : Jl. Poros Kahala



Lokasi : **16+800**
 Kondisi : Baik
 Lebar : 7
 Tipe Perkerasan : Aspal



Lokasi : **16+900**
 Kondisi : Baik
 Lebar : 7
 Tipe Perkerasan : Aspal

No. Ruas	Nama Ruas	DPU Kab. Kutai Kartanegara	Petugas Survey	Halaman
242	Jl. Poros Kahala			Damar & Wawan

FOTO SURVEY KONDISI JALAN TAHUN 2022

Ruas Jalan : Jl. Poros Kahala



Lokasi : **17+000**
 Kondisi : Baik
 Lebar : 7
 Tipe Perkerasan : Aspal



Lokasi : **17+100**
 Kondisi : Baik
 Lebar : 7
 Tipe Perkerasan : Aspal

No. Ruas	Nama Ruas	DPU Kab. Kutai Kartanegara	Petugas Survey	Halaman
242	Jl. Poros Kahala			Damar & Wawan

FOTO SURVEY KONDISI JALAN TAHUN 2022

Ruas Jalan : Jl. Poros Kahala



Lokasi : 17+200
 Kondisi : Baik
 Lebar : 7
 Tipe Perkerasan : Aspal



Lokasi : 17+300
 Kondisi : Sedang
 Lebar : 7
 Tipe Perkerasan : Aspal

No. Ruas	Nama Ruas	DPU Kab. Kutai Kartanegara	Petugas Survey	Halaman
242	Jl. Poros Kahala		Damar & Wawan	87

FOTO SURVEY KONDISI JALAN TAHUN 2022

Ruas Jalan : Jl. Poros Kahala



Lokasi : 17+400
 Kondisi : Rusak Ringan
 Lebar : 7
 Tipe Perkerasan : Aspal



Lokasi : 17+500
 Kondisi : Rusak Berat
 Lebar : 7
 Tipe Perkerasan : Aspal

No. Ruas	Nama Ruas	DPU Kab. Kutai Kartanegara	Petugas Survey	Halaman
242	Jl. Poros Kahala		Damar & Wawan	88

FOTO SURVEY KONDISI JALAN TAHUN 2022

Ruas Jalan : Jl. Poros Kahala



Lokasi : 17+600
 Kondisi : Sedang
 Lebar : 7
 Tipe Perkerasan : Aspal



Lokasi : 17+700
 Kondisi : Rusak Ringan
 Lebar : 7
 Tipe Perkerasan : Aspal

No. Ruas	Nama Ruas	DPU Kab. Kutai Kartanegara	Petugas Survey	Halaman
242	Jl. Poros Kahala			Damar & Wawan

FOTO SURVEY KONDISI JALAN TAHUN 2022

Ruas Jalan : Jl. Poros Kahala



Lokasi : 17+800
 Kondisi : Sedang
 Lebar : 7
 Tipe Perkerasan : Aspal



Lokasi : 17+900
 Kondisi : Rusak Ringan
 Lebar : 7
 Tipe Perkerasan : Aspal

No. Ruas	Nama Ruas	DPU Kab. Kutai Kartanegara	Petugas Survey	Halaman
242	Jl. Poros Kahala			Damar & Wawan

FOTO SURVEY KONDISI JALAN TAHUN 2022

Ruas Jalan : Jl. Poros Kahala



Lokasi : **18+000**
 Kondisi : Rusak Ringan
 Lebar : 7
 Tipe Perkerasan : Aspal



Lokasi : **18+100**
 Kondisi : Baik
 Lebar : 7
 Tipe Perkerasan : Aspal

No. Ruas	Nama Ruas	DPU Kab. Kutai Kartanegara	Petugas Survey	Halaman
242	Jl. Poros Kahala			Damar & Wawan

FOTO SURVEY KONDISI JALAN TAHUN 2022

Ruas Jalan : Jl. Poros Kahala



Lokasi : **18+200**
 Kondisi : Baik
 Lebar : 7
 Tipe Perkerasan : Aspal



Lokasi : **18+300**
 Kondisi : Baik
 Lebar : 7
 Tipe Perkerasan : Aspal

No. Ruas	Nama Ruas	DPU Kab. Kutai Kartanegara	Petugas Survey	Halaman
242	Jl. Poros Kahala			Damar & Wawan

FOTO SURVEY KONDISI JALAN TAHUN 2022

Ruas Jalan : Jl. Poros Kahala



Lokasi : **18+400**
 Kondisi : Rusak Ringan
 Lebar : 7
 Tipe Perkerasan : Aspal



Lokasi : **18+500**
 Kondisi : Baik
 Lebar : 7
 Tipe Perkerasan : Aspal

No. Ruas	Nama Ruas	DPU Kab. Kutai Kartanegara	Petugas Survey	Halaman
242	Jl. Poros Kahala			Damar & Wawan

FOTO SURVEY KONDISI JALAN TAHUN 2022

Ruas Jalan : Jl. Poros Kahala



Lokasi : **18+600**
 Kondisi : Rusak Berat
 Lebar : 7
 Tipe Perkerasan : Aspal



Lokasi : **18+700**
 Kondisi : Rusak Ringan
 Lebar : 7
 Tipe Perkerasan : Aspal

No. Ruas	Nama Ruas	DPU Kab. Kutai Kartanegara	Petugas Survey	Halaman
242	Jl. Poros Kahala			Damar & Wawan

FOTO SURVEY KONDISI JALAN TAHUN 2022

Ruas Jalan : Jl. Poros Kahala



Lokasi : **18+800**
 Kondisi : Rusak Berat
 Lebar : 7
 Tipe Perkerasan : Aspal



Lokasi : **18+900**
 Kondisi : Baik
 Lebar : 7
 Tipe Perkerasan : Aspal

No. Ruas	Nama Ruas	DPU Kab. Kutai Kartanegara	Petugas Survey	Halaman
242	Jl. Poros Kahala			Damar & Wawan

FOTO SURVEY KONDISI JALAN TAHUN 2022

Ruas Jalan : Jl. Poros Kahala



Lokasi : **19+000**
 Kondisi : Sedang
 Lebar : 7
 Tipe Perkerasan : Aspal



Lokasi : **19+100**
 Kondisi : Rusak Ringan
 Lebar : 7
 Tipe Perkerasan : Aspal

No. Ruas	Nama Ruas	DPU Kab. Kutai Kartanegara	Petugas Survey	Halaman
242	Jl. Poros Kahala			Damar & Wawan

FOTO SURVEY KONDISI JALAN TAHUN 2022

Ruas Jalan : Jl. Poros Kahala



6 Nov 2022 15:37:16
0,12655 116,4305E
Kecamatan Kenohian
Kabupaten Kutai Kartanegara
Jl. Poros Kahala
Survey RCS & RNI Bina Marga
#STA 19+200

Lokasi : **19+200**
Kondisi : Rusak Ringan
Lebar : 7
Tipe Perkerasan : Aspal



6 Nov 2022 15:38:00
0,12705 116,4320E
Kecamatan Kenohian
Kabupaten Kutai Kartanegara
Jl. Poros Kahala
Survey RCS & RNI Bina Marga
#STA 19+300

Lokasi : **19+300**
Kondisi : Rusak Ringan
Lebar : 7
Tipe Perkerasan : Aspal

No. Ruas	Nama Ruas	DPU Kab. Kutai Kartanegara	Petugas Survey	Halaman
242	Jl. Poros Kahala			Damar & Wawan

FOTO SURVEY KONDISI JALAN TAHUN 2022

Ruas Jalan : Jl. Poros Kahala



6 Nov 2022 15:38:42
0,12705 116,4320E
Kecamatan Kenohian
Kabupaten Kutai Kartanegara
Jl. Poros Kahala
Survey RCS & RNI Bina Marga
#STA 19+400

Lokasi : **19+400**
Kondisi : Sedang
Lebar : 7
Tipe Perkerasan : Aspal



6 Nov 2022 15:39:23
0,12735 116,4328E
Kecamatan Kenohian
Kabupaten Kutai Kartanegara
Jl. Poros Kahala
Survey RCS & RNI Bina Marga
#STA 19+500

Lokasi : **19+500**
Kondisi : Rusak Ringan
Lebar : 7
Tipe Perkerasan : Aspal

No. Ruas	Nama Ruas	DPU Kab. Kutai Kartanegara	Petugas Survey	Halaman
242	Jl. Poros Kahala			Damar & Wawan

FOTO SURVEY KONDISI JALAN TAHUN 2022

Ruas Jalan : Jl. Poros Kahala



Lokasi : **19+600**
 Kondisi : Sedang
 Lebar : 7
 Tipe Perkerasan : Aspal



Lokasi : **19+700**
 Kondisi : Baik
 Lebar : 7
 Tipe Perkerasan : Aspal

No. Ruas	Nama Ruas	DPU Kab. Kutai Kartanegara	Petugas Survey	Halaman
242	Jl. Poros Kahala			Damar & Wawan

FOTO SURVEY KONDISI JALAN TAHUN 2022

Ruas Jalan : Jl. Poros Kahala



Lokasi : **19+800**
 Kondisi : Rusak Ringan
 Lebar : 7
 Tipe Perkerasan : Aspal



Lokasi : **19+900**
 Kondisi : Sedang
 Lebar : 7
 Tipe Perkerasan : Aspal

No. Ruas	Nama Ruas	DPU Kab. Kutai Kartanegara	Petugas Survey	Halaman
242	Jl. Poros Kahala			Damar & Wawan

FOTO SURVEY KONDISI JALAN TAHUN 2022

Ruas Jalan : Jl. Poros Kahala



Lokasi : **20+000**
 Kondisi : Rusak Ringan
 Lebar : 7
 Tipe Perkerasan : Aspal



Lokasi : **20+100**
 Kondisi : Rusak Ringan
 Lebar : 7
 Tipe Perkerasan : Aspal

No. Ruas	Nama Ruas	DPU Kab. Kutai Kartanegara	Petugas Survey	Halaman
242	Jl. Poros Kahala			Damar & Wawan

FOTO SURVEY KONDISI JALAN TAHUN 2022

Ruas Jalan : Jl. Poros Kahala



Lokasi : **20+200**
 Kondisi : Baik
 Lebar : 7
 Tipe Perkerasan : Aspal



Lokasi : **20+300**
 Kondisi : Baik
 Lebar : 7
 Tipe Perkerasan : Aspal

No. Ruas	Nama Ruas	DPU Kab. Kutai Kartanegara	Petugas Survey	Halaman
242	Jl. Poros Kahala			Damar & Wawan

FOTO SURVEY KONDISI JALAN TAHUN 2022

Ruas Jalan : Jl. Poros Kahala



Lokasi : **20+400**
 Kondisi : Baik
 Lebar : 7
 Tipe Perkerasan : Aspal



Lokasi : **20+500**
 Kondisi : Rusak Ringan
 Lebar : 7
 Tipe Perkerasan : Aspal

No. Ruas	Nama Ruas	DPU Kab. Kutai Kartanegara	Petugas Survey	Halaman
242	Jl. Poros Kahala			Damar & Wawan

FOTO SURVEY KONDISI JALAN TAHUN 2022

Ruas Jalan : Jl. Poros Kahala



Lokasi : **20+600**
 Kondisi : Baik
 Lebar : 7
 Tipe Perkerasan : Aspal



Lokasi : **20+700**
 Kondisi : Baik
 Lebar : 7
 Tipe Perkerasan : Aspal

No. Ruas	Nama Ruas	DPU Kab. Kutai Kartanegara	Petugas Survey	Halaman
242	Jl. Poros Kahala			Damar & Wawan

FOTO SURVEY KONDISI JALAN TAHUN 2022

Ruas Jalan : Jl. Poros Kahala



Lokasi : **20+800**
 Kondisi : Rusak Ringan
 Lebar : 7
 Tipe Perkerasan : Aspal

Lokasi : **20+900**
 Kondisi : Baik
 Lebar : 7
 Tipe Perkerasan : Aspal

No. Ruas	Nama Ruas	DPU Kab. Kutai Kartanegara	Petugas Survey	Halaman
242	Jl. Poros Kahala			Damar & Wawan

FOTO SURVEY KONDISI JALAN TAHUN 2022

Ruas Jalan : Jl. Poros Kahala



Lokasi : **21+000**
 Kondisi : Sedang
 Lebar : 7
 Tipe Perkerasan : Aspal

Lokasi : **21+100**
 Kondisi : Rusak Ringan
 Lebar : 7
 Tipe Perkerasan : Aspal

No. Ruas	Nama Ruas	DPU Kab. Kutai Kartanegara	Petugas Survey	Halaman
242	Jl. Poros Kahala			Damar & Wawan

FOTO SURVEY KONDISI JALAN TAHUN 2022

Ruas Jalan : Jl. Poros Kahala



Lokasi : **21+200**
 Kondisi : Rusak Berat
 Lebar : 7
 Tipe Perkerasan : Aspal



Lokasi : **21+300**
 Kondisi : Sedang
 Lebar : 7
 Tipe Perkerasan : Aspal

No. Ruas	Nama Ruas	DPU Kab. Kutai Kartanegara	Petugas Survey	Halaman
242	Jl. Poros Kahala			Damar & Wawan

FOTO SURVEY KONDISI JALAN TAHUN 2022

Ruas Jalan : Jl. Poros Kahala



Lokasi : **21+400**
 Kondisi : Baik
 Lebar : 7
 Tipe Perkerasan : Aspal



Lokasi : **21+500**
 Kondisi : Baik
 Lebar : 7
 Tipe Perkerasan : Aspal

No. Ruas	Nama Ruas	DPU Kab. Kutai Kartanegara	Petugas Survey	Halaman
242	Jl. Poros Kahala			Damar & Wawan

FOTO SURVEY KONDISI JALAN TAHUN 2022

Ruas Jalan : Jl. Poros Kahala



Lokasi : 21+600
 Kondisi : Rusak Berat
 Lebar : 7
 Tipe Perkerasan : Aspal



Lokasi : 21+700
 Kondisi : Rusak Berat
 Lebar : 7
 Tipe Perkerasan : Aspal

No. Ruas	Nama Ruas	DPU Kab. Kutai Kartanegara	Petugas Survey	Halaman
242	Jl. Poros Kahala			Damar & Wawan

FOTO SURVEY KONDISI JALAN TAHUN 2022

Ruas Jalan : Jl. Poros Kahala



Lokasi : 21+800
 Kondisi : Sedang
 Lebar : 7
 Tipe Perkerasan : Aspal



Lokasi : 21+900
 Kondisi : Sedang
 Lebar : 7
 Tipe Perkerasan : Aspal

No. Ruas	Nama Ruas	DPU Kab. Kutai Kartanegara	Petugas Survey	Halaman
242	Jl. Poros Kahala			Damar & Wawan

FOTO SURVEY KONDISI JALAN TAHUN 2022

Ruas Jalan : Jl. Poros Kahala



Lokasi : **22+000**
 Kondisi : Sedang
 Lebar : 7
 Tipe Perkerasan : Aspal



Lokasi : **22+100**
 Kondisi : Rusak Ringan
 Lebar : 7
 Tipe Perkerasan : Aspal

No. Ruas	Nama Ruas	DPU Kab. Kutai Kartanegara	Petugas Survey	Halaman
242	Jl. Poros Kahala			Damar & Wawan

FOTO SURVEY KONDISI JALAN TAHUN 2022

Ruas Jalan : Jl. Poros Kahala



Lokasi : **22+200**
 Kondisi : Rusak Ringan
 Lebar : 7
 Tipe Perkerasan : Aspal



Lokasi : **22+300**
 Kondisi : Baik
 Lebar : 7
 Tipe Perkerasan : Aspal

No. Ruas	Nama Ruas	DPU Kab. Kutai Kartanegara	Petugas Survey	Halaman
242	Jl. Poros Kahala			Damar & Wawan

FOTO SURVEY KONDISI JALAN TAHUN 2022

Ruas Jalan : Jl. Poros Kahala



Lokasi : **22+400**
 Kondisi : Rusak Berat
 Lebar : 7
 Tipe Perkerasan : Aspal



Lokasi : **22+500**
 Kondisi : Baik
 Lebar : 7
 Tipe Perkerasan : Aspal

No. Ruas	Nama Ruas	DPU Kab. Kutai Kartanegara	Petugas Survey	Halaman
242	Jl. Poros Kahala			Damar & Wawan

FOTO SURVEY KONDISI JALAN TAHUN 2022

Ruas Jalan : Jl. Poros Kahala



Lokasi : **22+600**
 Kondisi : Baik
 Lebar : 7
 Tipe Perkerasan : Aspal



Lokasi : **22+700**
 Kondisi : Rusak Berat
 Lebar : 7
 Tipe Perkerasan : Aspal

No. Ruas	Nama Ruas	DPU Kab. Kutai Kartanegara	Petugas Survey	Halaman
242	Jl. Poros Kahala			Damar & Wawan

FOTO SURVEY KONDISI JALAN TAHUN 2022

Ruas Jalan : Jl. Poros Kahala



Lokasi : **22+800**
 Kondisi : Sedang
 Lebar : 7
 Tipe Perkerasan : Aspal



Lokasi : **22+900**
 Kondisi : Rusak Ringan
 Lebar : 7
 Tipe Perkerasan : Aspal

No. Ruas	Nama Ruas	DPU Kab. Kutai Kartanegara	Petugas Survey	Halaman
242	Jl. Poros Kahala			Damar & Wawan

FOTO SURVEY KONDISI JALAN TAHUN 2022

Ruas Jalan : Jl. Poros Kahala



Lokasi : **23+000**
 Kondisi : Baik
 Lebar : 7
 Tipe Perkerasan : Aspal



Lokasi : **23+100**
 Kondisi : Rusak Ringan
 Lebar : 7
 Tipe Perkerasan : Aspal

No. Ruas	Nama Ruas	DPU Kab. Kutai Kartanegara	Petugas Survey	Halaman
242	Jl. Poros Kahala			Damar & Wawan

FOTO SURVEY KONDISI JALAN TAHUN 2022

Ruas Jalan : Jl. Poros Kahala



Lokasi : **23+200**
 Kondisi : Sedang
 Lebar : 7
 Tipe Perkerasan : Aspal



Lokasi : **23+300**
 Kondisi : Baik
 Lebar : 7
 Tipe Perkerasan : Aspal

No. Ruas	Nama Ruas	DPU Kab. Kutai Kartanegara	Petugas Survey	Halaman
242	Jl. Poros Kahala			Damar & Wawan

FOTO SURVEY KONDISI JALAN TAHUN 2022

Ruas Jalan : Jl. Poros Kahala



Lokasi : **23+400**
 Kondisi : Baik
 Lebar : 7
 Tipe Perkerasan : Aspal



Lokasi : **23+500**
 Kondisi : Sedang
 Lebar : 7
 Tipe Perkerasan : Aspal

No. Ruas	Nama Ruas	DPU Kab. Kutai Kartanegara	Petugas Survey	Halaman
242	Jl. Poros Kahala			Damar & Wawan

FOTO SURVEY KONDISI JALAN TAHUN 2022

Ruas Jalan : Jl. Poros Kahala



Lokasi : **23+600**
 Kondisi : Rusak Ringan
 Lebar : 7
 Tipe Perkerasan : Aspal



Lokasi : **23+700**
 Kondisi : Rusak Berat
 Lebar : 7
 Tipe Perkerasan : Aspal

No. Ruas	Nama Ruas	DPU Kab. Kutai Kartanegara	Petugas Survey	Halaman
242	Jl. Poros Kahala			Damar & Wawan

FOTO SURVEY KONDISI JALAN TAHUN 2022

Ruas Jalan : Jl. Poros Kahala



Lokasi : **23+800**
 Kondisi : Rusak Berat
 Lebar : 7
 Tipe Perkerasan : Aspal



Lokasi : **23+900**
 Kondisi : Rusak Ringan
 Lebar : 7
 Tipe Perkerasan : Aspal

No. Ruas	Nama Ruas	DPU Kab. Kutai Kartanegara	Petugas Survey	Halaman
242	Jl. Poros Kahala			Damar & Wawan

FOTO SURVEY KONDISI JALAN TAHUN 2022

Ruas Jalan : Jl. Poros Kahala



Lokasi : **24+000**
 Kondisi : Baik
 Lebar : 7
 Tipe Perkerasan : Aspal



Lokasi : **24+100**
 Kondisi : Baik
 Lebar : 7
 Tipe Perkerasan : Aspal

No. Ruas	Nama Ruas	DPU Kab. Kutai Kartanegara	Petugas Survey	Halaman
242	Jl. Poros Kahala			Damar & Wawan

FOTO SURVEY KONDISI JALAN TAHUN 2022

Ruas Jalan : Jl. Poros Kahala



Lokasi : **24+200**
 Kondisi : Baik
 Lebar : 7
 Tipe Perkerasan : Aspal



Lokasi : **24+300**
 Kondisi : Baik
 Lebar : 7
 Tipe Perkerasan : Aspal

No. Ruas	Nama Ruas	DPU Kab. Kutai Kartanegara	Petugas Survey	Halaman
242	Jl. Poros Kahala			Damar & Wawan

FOTO SURVEY KONDISI JALAN TAHUN 2022

Ruas Jalan : Jl. Poros Kahala



Lokasi : **24+400**
 Kondisi : Rusak Berat
 Lebar : 7
 Tipe Perkerasan : Aspal



Lokasi : **24+500**
 Kondisi : Rusak Berat
 Lebar : 7
 Tipe Perkerasan : Aspal

No. Ruas	Nama Ruas	DPU Kab. Kutai Kartanegara	Petugas Survey	Halaman
242	Jl. Poros Kahala			Damar & Wawan

FOTO SURVEY KONDISI JALAN TAHUN 2022

Ruas Jalan : Jl. Poros Kahala



Lokasi : **24+600**
 Kondisi : Rusak Berat
 Lebar : 7
 Tipe Perkerasan : Aspal

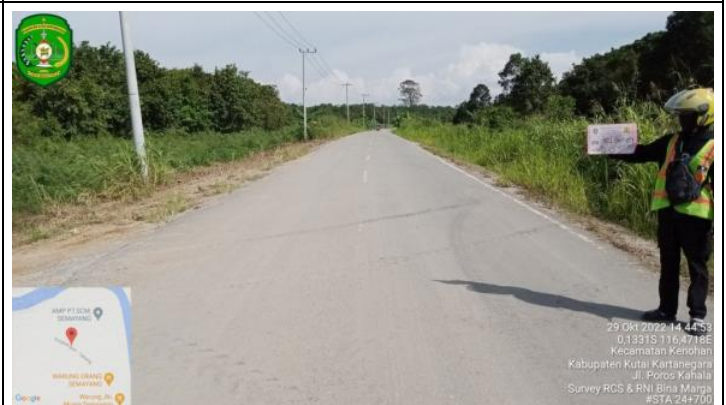

Lokasi : **24+700**
 Kondisi : Baik
 Lebar : 7
 Tipe Perkerasan : Aspal

No. Ruas	Nama Ruas	DPU Kab. Kutai Kartanegara	Petugas Survey	Halaman
242	Jl. Poros Kahala			Damar & Wawan

FOTO SURVEY KONDISI JALAN TAHUN 2022

Ruas Jalan : Jl. Poros Kahala



Lokasi : 24+800
 Kondisi : Rusak Ringan
 Lebar : 7
 Tipe Perkerasan : Aspal



Lokasi : 24+900
 Kondisi : Rusak Ringan
 Lebar : 7
 Tipe Perkerasan : Aspal

No. Ruas	Nama Ruas	DPU Kab. Kutai Kartanegara	Petugas Survey	Halaman
242	Jl. Poros Kahala			Damar & Wawan

FOTO SURVEY KONDISI JALAN TAHUN 2022

Ruas Jalan : Jl. Poros Kahala



Lokasi : 25+000
 Kondisi : Rusak Berat
 Lebar : 7
 Tipe Perkerasan : Aspal



Lokasi : 25+100
 Kondisi : Sedang
 Lebar : 7
 Tipe Perkerasan : Aspal

No. Ruas	Nama Ruas	DPU Kab. Kutai Kartanegara	Petugas Survey	Halaman
242	Jl. Poros Kahala			Damar & Wawan

FOTO SURVEY KONDISI JALAN TAHUN 2022

Ruas Jalan : Jl. Poros Kahala



Lokasi : 25+200
 Kondisi : Sedang
 Lebar : 7
 Tipe Perkerasan : Aspal



Lokasi : 25+300
 Kondisi : Rusak Ringan
 Lebar : 7
 Tipe Perkerasan : Aspal

No. Ruas	Nama Ruas	DPU Kab. Kutai Kartanegara	Petugas Survey	Halaman
242	Jl. Poros Kahala			Damar & Wawan

FOTO SURVEY KONDISI JALAN TAHUN 2022

Ruas Jalan : Jl. Poros Kahala



Lokasi : 25+400
 Kondisi : Rusak Ringan
 Lebar : 7
 Tipe Perkerasan : Aspal



Lokasi : 25+500
 Kondisi : Baik
 Lebar : 7
 Tipe Perkerasan : Aspal

No. Ruas	Nama Ruas	DPU Kab. Kutai Kartanegara	Petugas Survey	Halaman
242	Jl. Poros Kahala			Damar & Wawan

FOTO SURVEY KONDISI JALAN TAHUN 2022

Ruas Jalan : Jl. Poros Kahala



Lokasi : **25+510**
 Kondisi : Sedang
 Lebar : 0
 Tipe Perkerasan : Aspal

Lokasi : **25+600**
 Kondisi : Sedang
 Lebar : 0
 Tipe Perkerasan : Aspal

No. Ruas	Nama Ruas	DPU Kab. Kutai Kartanegara	Petugas Survey	Halaman
242	Jl. Poros Kahala			Damar & Wawan

FOTO SURVEY KONDISI JALAN TAHUN 2022

Ruas Jalan : Jl. Poros Kahala



Lokasi : **25+700**
 Kondisi : Sedang
 Lebar : 0
 Tipe Perkerasan : Aspal

Lokasi : **25+800**
 Kondisi : Sedang
 Lebar : 0
 Tipe Perkerasan : Aspal

No. Ruas	Nama Ruas	DPU Kab. Kutai Kartanegara	Petugas Survey	Halaman
242	Jl. Poros Kahala			Damar & Wawan